

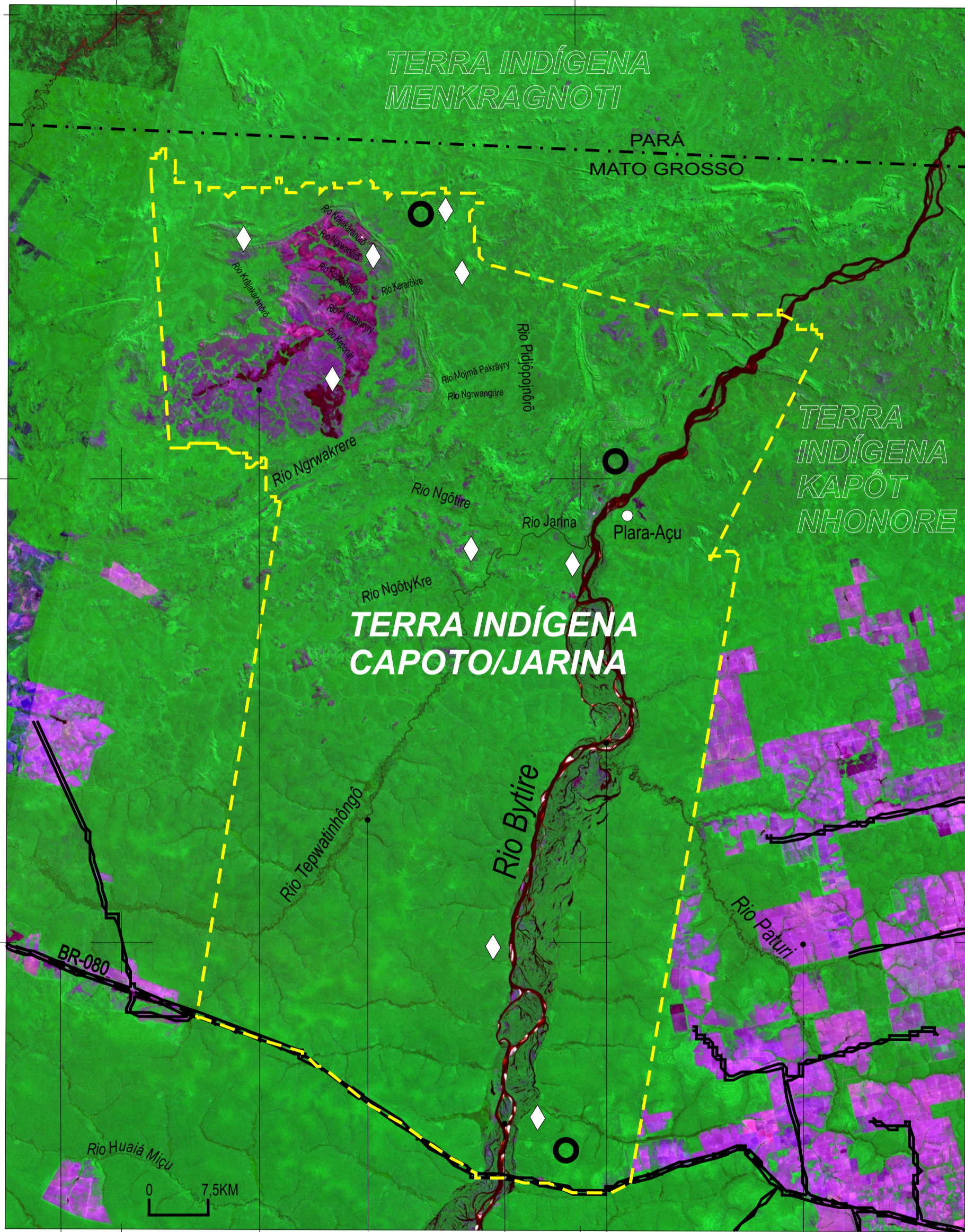

CARTA IMAGEM DA TERRA INDÍGENA CAPOTO/JARINA

COMPOSIÇÃO COLORIDA FALSA COR - 3R4G5B DE EXTRATO DE IMAGEM LANDSAT 7 COM CORREÇÃO GEOMÉTRICA E PASSAGEM EM 15/09/2002. IMAGEM DE SATÉLITE NASA-USA



-9°30'
-10°00'
-10°30'

-53°30' -53°00'

Estrada não Pavimentada Cerrado/Afloramento Rochoso Rio Secundário Ilha Fluvial Rio Principal Parcelamento Agrícola

LEGENDA

- MATA ALTA
- MATA BAIXA
- ESTRADAS
- LIMITE DA ÁREA INDÍGENA
- LIMITE ESTADUAL
- HIDROGRAFIA (Toponímia Indígena)
- ALDEIAS NOVAS
- SEMITÉRIO
- LOCALIDADE

LOCALIZAÇÃO DO ESTADO DO MATO GROSSO NO BRASIL



LOCALIZAÇÃO DA ÁREA INDÍGENA NO CONTEXTO DO MATO GROSSO

