

# KAYAPÓ NHÔ PYKA NOKÀ

## TERRA INDÍGENA KAYAPÓ

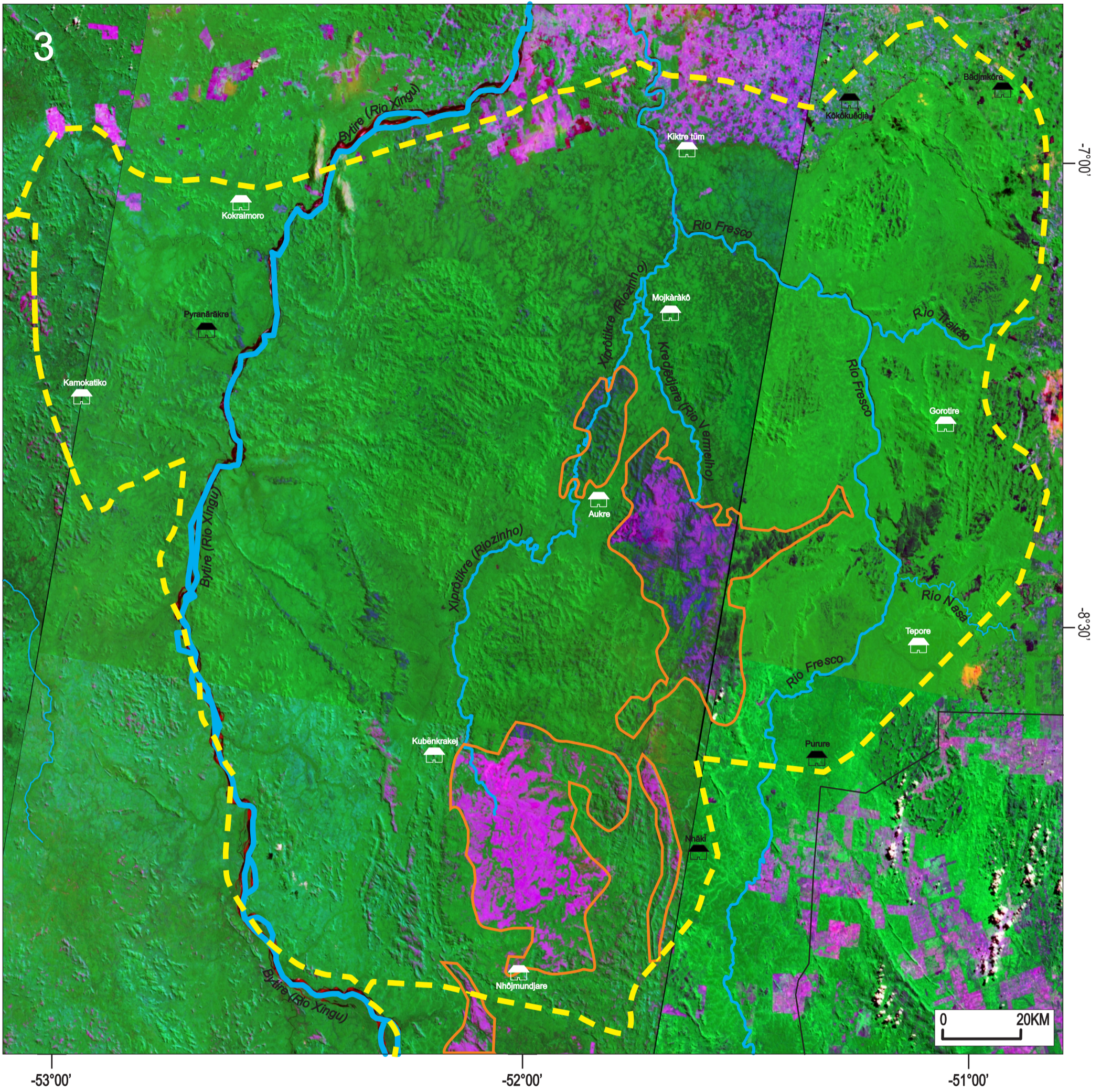

### LEGENDA EM LÍNGUA MÊBÊNGOKRE E LÍNGUA PORTUGUESA

	PUKA NOKÀ YRY / LIMITE DA TERRA INDÍGENA HOMOLOGADA		KRĪ TŪM / ALDEIA ANTIGA (LOCALIZAÇÃO APROXIMADA)
	KRAJE PYKA NOKÀ YRY KÊT / LIMITE DA TERRA INDÍGENA EM PROCESSO DE IDENTIFICAÇÃO		NGÔ RAJ / RIOS PRINCIPAIS
	KUBÊ NHÔ PYKA NOKÀ / LIMITE ESTADUAL		NGÔ / RIOS SECUNDÁRIOS
	PRY RAJ / ESTRADA PRINCIPAL		KRĀJ / MORROS
	PRY KRENGIRE / ESTRADA SECUNDÁRIA		KAPÔT KAM KĒN NGĀ/ÁREA COM PREDOMÍNIO DE CERRADO E AFLORAMENTO ROCHOSO
	MRYNHÔKAPÔT / ÁREAS DE GRANDES TRANSFORMAÇÕES DE USOS: FAZENDAS, CIDADES, GARIMPOS E MADEIREIRAS		BĀ / MATA
	KRĪ / ALDEIA ATUAL (LOCALIZAÇÃO APROXIMADA)		KAKŪM / NUVEM

### LOCALIZAÇÃO DO ESTADO DO PARÁ NO CONTEXTO DO BRASIL

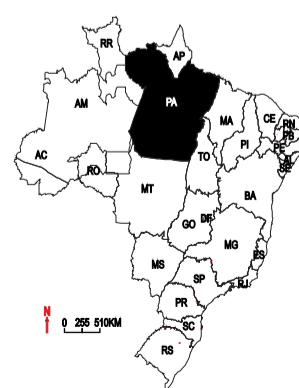

### LOCALIZAÇÃO DA TERRA INDÍGENA NO CONTEXTO DO PARÁ



© Projeto Cartográfico by Geog. Rafael Sanzio Araújo dos Anjos. CREA 15604/D - Centro de Cartografia Aplicada e Informação Geográfica da Universidade de Brasília. Brasília - DF. 2006. E-mail: mappas@unb.br. Telefax: (61) 3307-2393. Auxiliar Técnico: Rodrigo de Oliveira Vilela. Mosaico Falsa-cor Semi-controlado de Imagens de Satélite Landsat com passagem em 2002. © Imagem de Satélite NASA - USA, cedida pelo SIPAM - Sistema de Proteção da Amazônia. Fonte: Mapas temáticos elaborados pelas comunidades dos territórios indígenas da Grande Área Kayapó. Funai. Brasília - DF. 2003/2004.